



**NOCTURNO**



**CESTOS PRIVADOS**



**ESTACIONADO EN LA CALZADA  
CON ATENCIÓN HACIA LA VEREDA**



**NO SE PERMITE  
CAERTELERÍA**



**CANTIDAD DE  
MOVILES PERMITIDOS**



**NO SE PERMITE  
MOBILIARIO PRIVADO**



**DELIMITAR EL ESPACIO  
PARA CLIENTES**

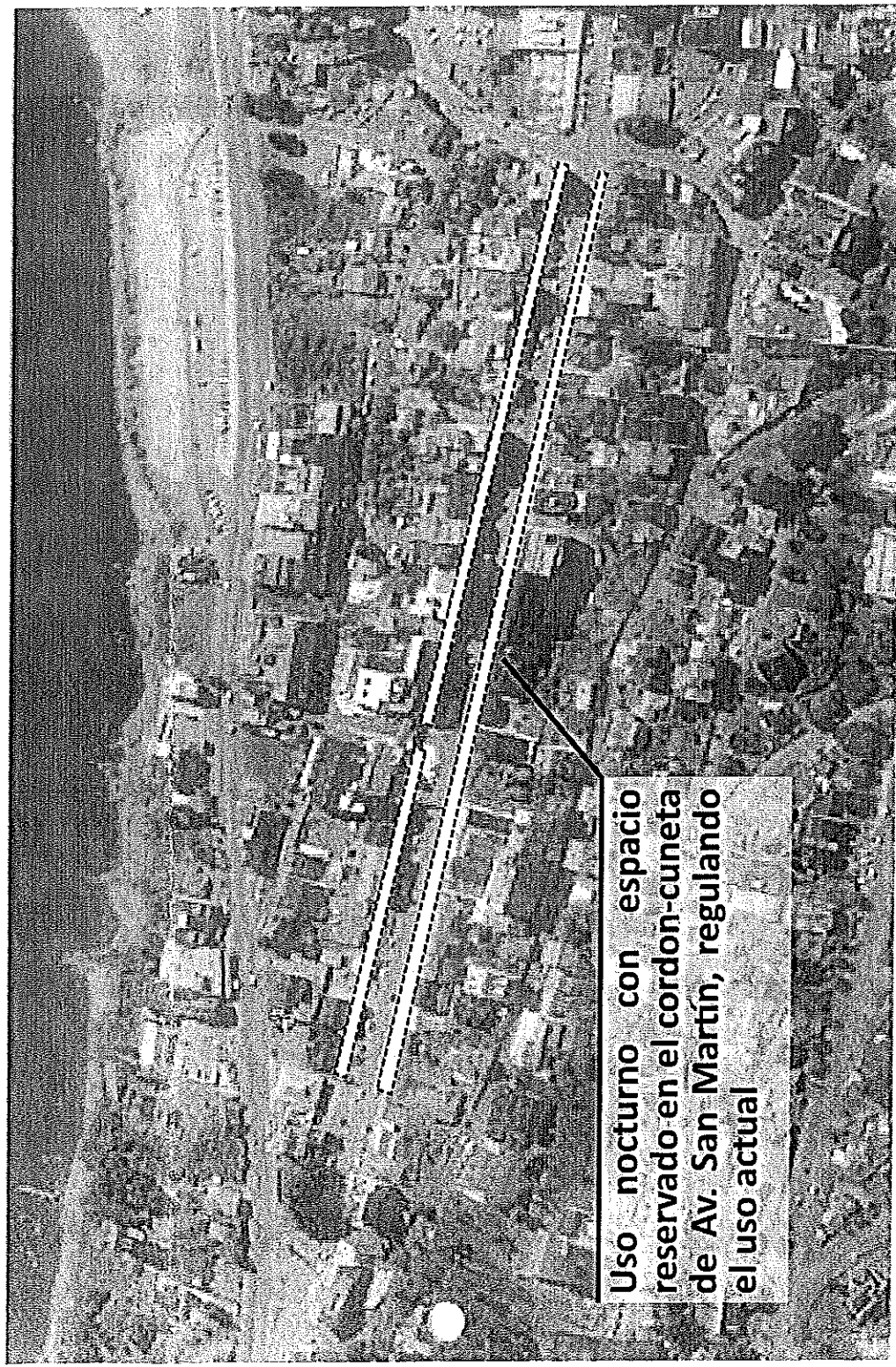

Uso nocturno con espacio reservado en el cordón-cuneta de Av. San Martín, regulando el uso actual